

Nord- West- Ansicht

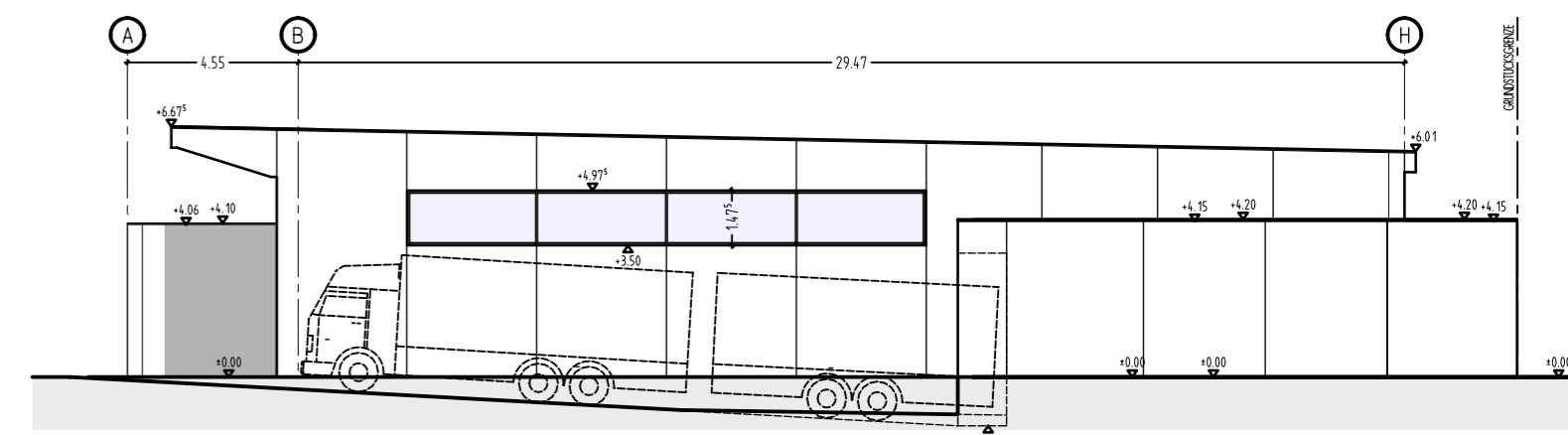

Sued- West- Ansicht

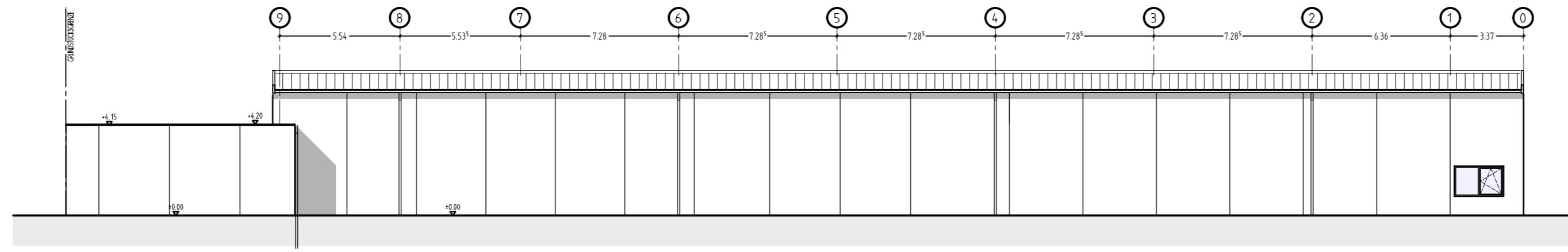

Sued- Ost- Ansicht

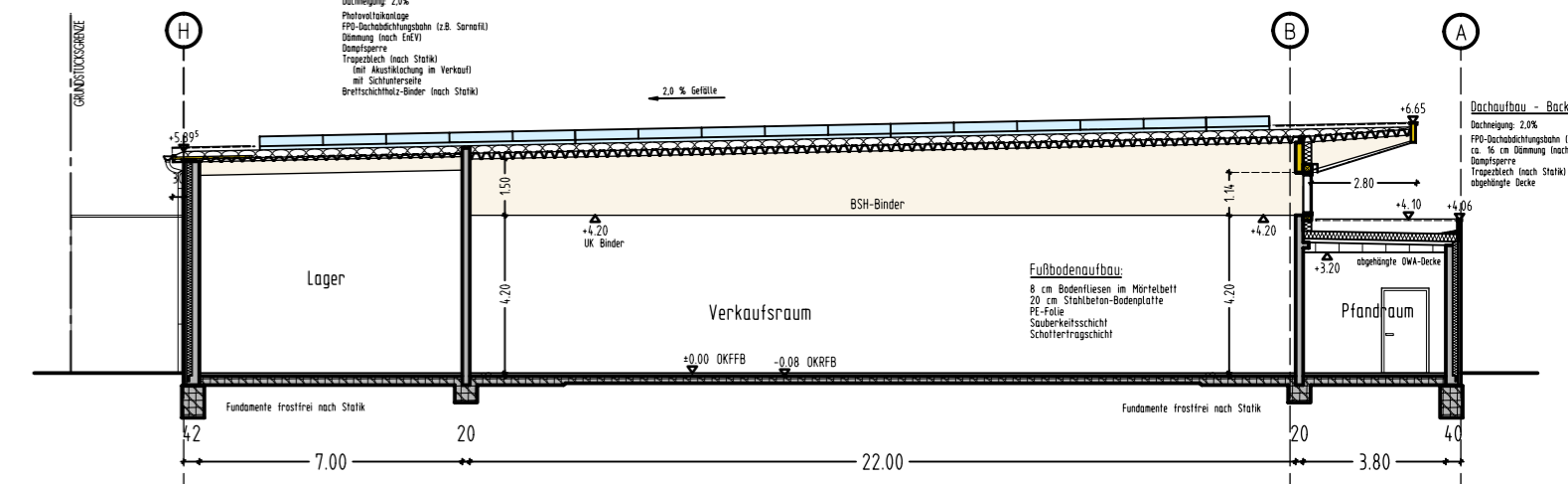

Schnitt A-A

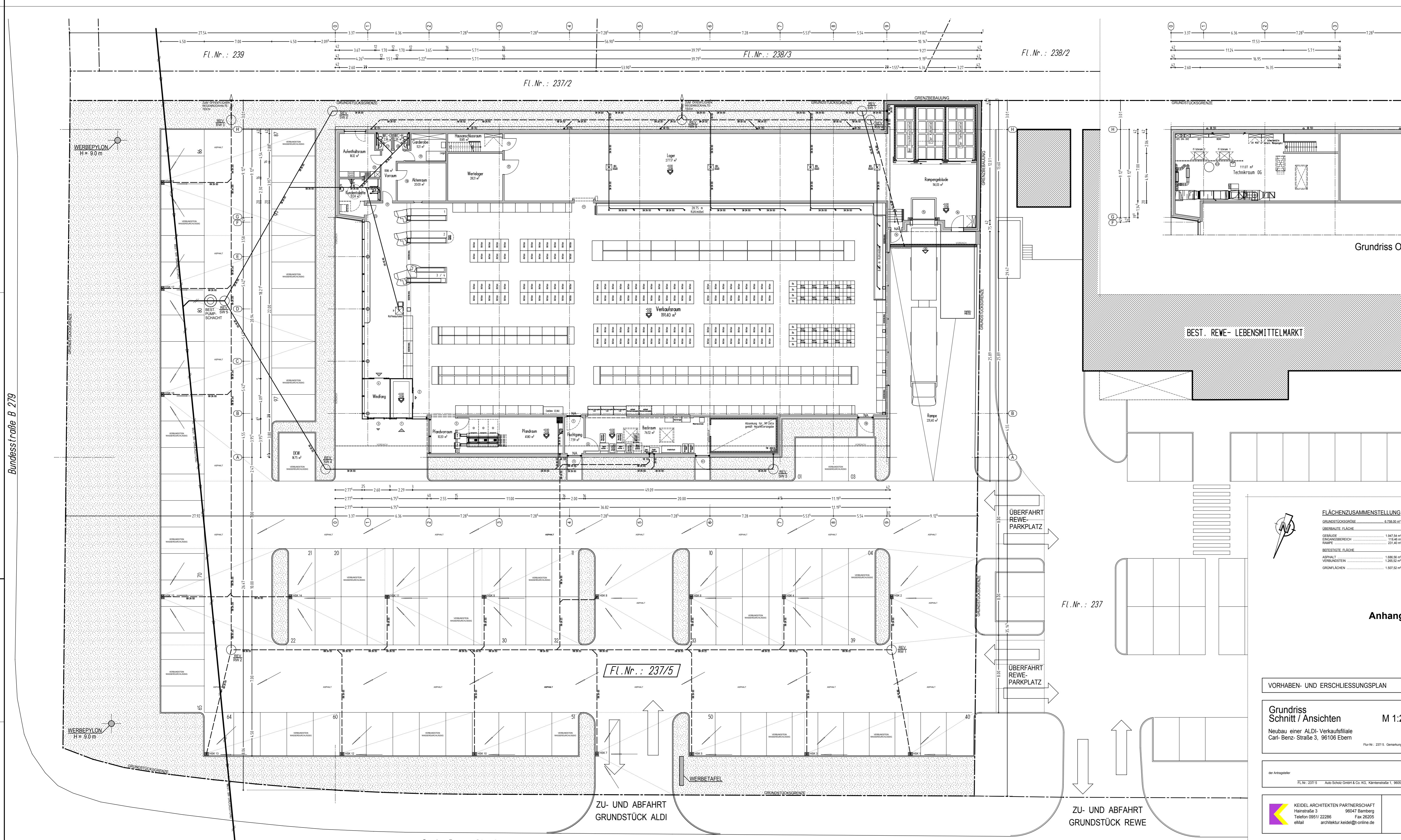

Grundriss OG

**FLÄCHENZUSAMMENSTELLUNG**

GRUNDSTÜCKSGRÖÙE	6.128,00 m²
GRUNDBAUTE FLÄCHE	1.847,54 m²
ENGANGSBEREICH	116,96 m²
RANNE	231,46 m²
BEFESTIGTE FLÄCHE	1.886,96 m²
ASPHALT	1.382,02 m²
GRÜNFÄCHEN	1.504,94 m²

Anhang 2

**VORHABEN- UND ERSCHLIESSUNGSPLAN**

**Grundriss Schnitt / Ansichten** M 1:200

Neubau einer ALDI- Verkaufsfiliale  
Carl-Benz- Straße 3, 96106 Ebern

Proj. Nr.: 237/5, Gernehmung Heubach

der Auftraggeber

FL. Nr.: 237/5 Auto-Schulz GmbH & Co. KG, Kärntnerstraße 1, 96052 Bamberg

**KEDEL ARCHITECTEN PARTNERSCHAFT**  
Hainstraße 3 96047 Bamberg  
Telefon 0951/ 22286 Fax 26205  
eMail architektur.keidel@on-line.de

geg.: Joachim David Projekt: ALI-Auto-Schulz\_EBERN  
Datum: 12.07.2018 Blattgröße: 795/1600

Bundesstraße B 279

Carl-Benz- Straße

Fl. Nr.: 237/3

Fl. Nr.: 237

ZU- UND ABFAHRT  
GRUNDSTÜCK REWE

ZU- UND ABFAHRT  
GRUNDSTÜCK ALDI