



Ökologischer Gewässerausbau der Baunach

Baunachprojekt bei Ebern

Öffentlichkeitsveranstaltung Ebern, 07.11.2024

Mathes Limprecht und Theresa Koob, WWA KG





Ziel und Zweck der Maßnahme

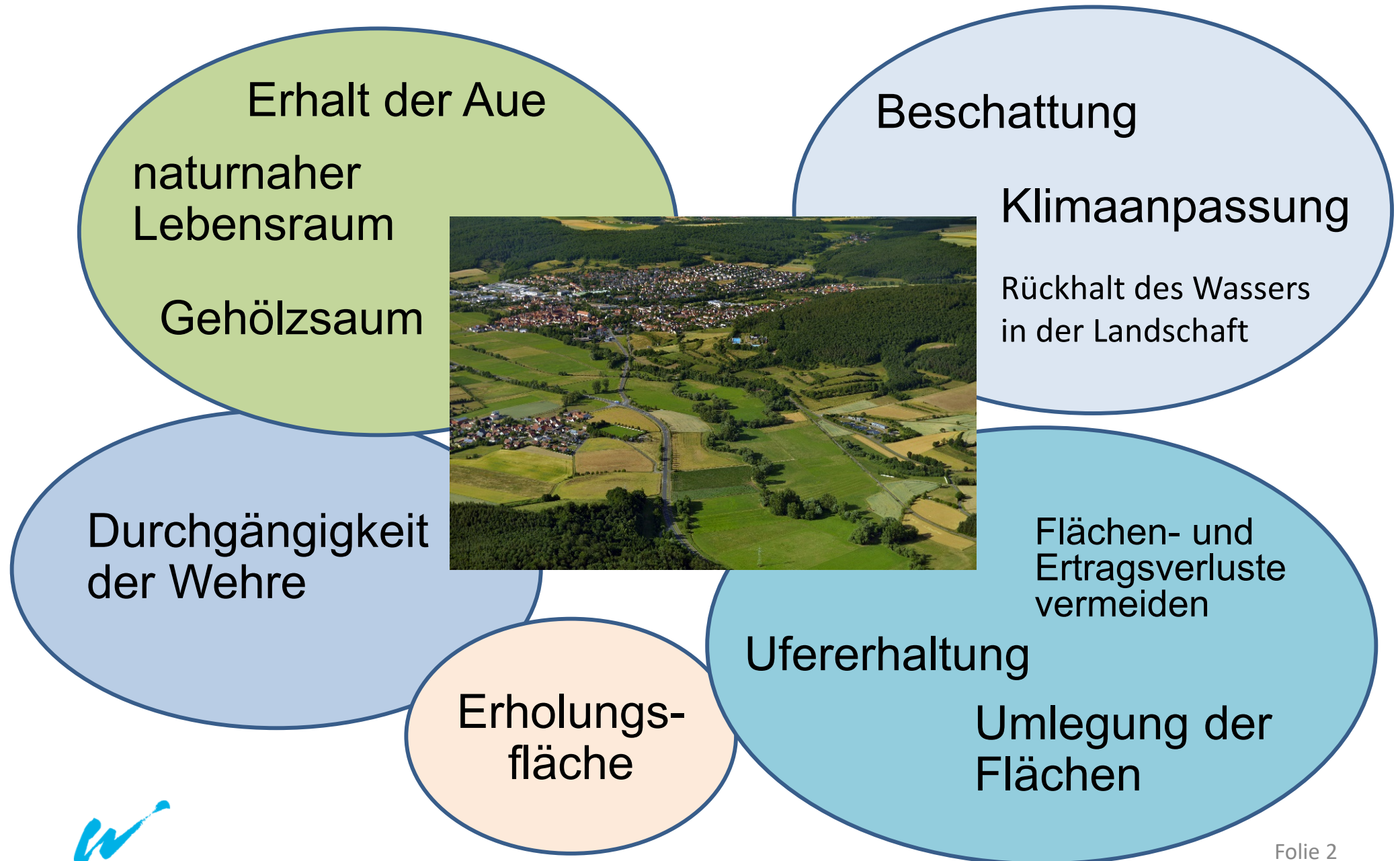



Ziel und Zweck der Maßnahme

GEMEINSAM

Stadt Ebern

Landwirtschaft

Fischerei

Eigentümern

Naturschutz

Bürgern

Rechte-
inhabern

Flurbereinigungs-
genossenschaften





Ausbau der Baunach - Ausgangszustand





Ausbau der Baunach - Zielzustand





Verlauf Früher - Heute



Uraufnahme



Luftbild



Verlauf heute



Digitales Geländemodell



Luftbild



Durchgängigkeit an den Wehren



Wehr Specke



Wehr Stadtmühle





Beidseitiger Uferstreifen





Geplante Bewirtschaftung des Uferstreifens

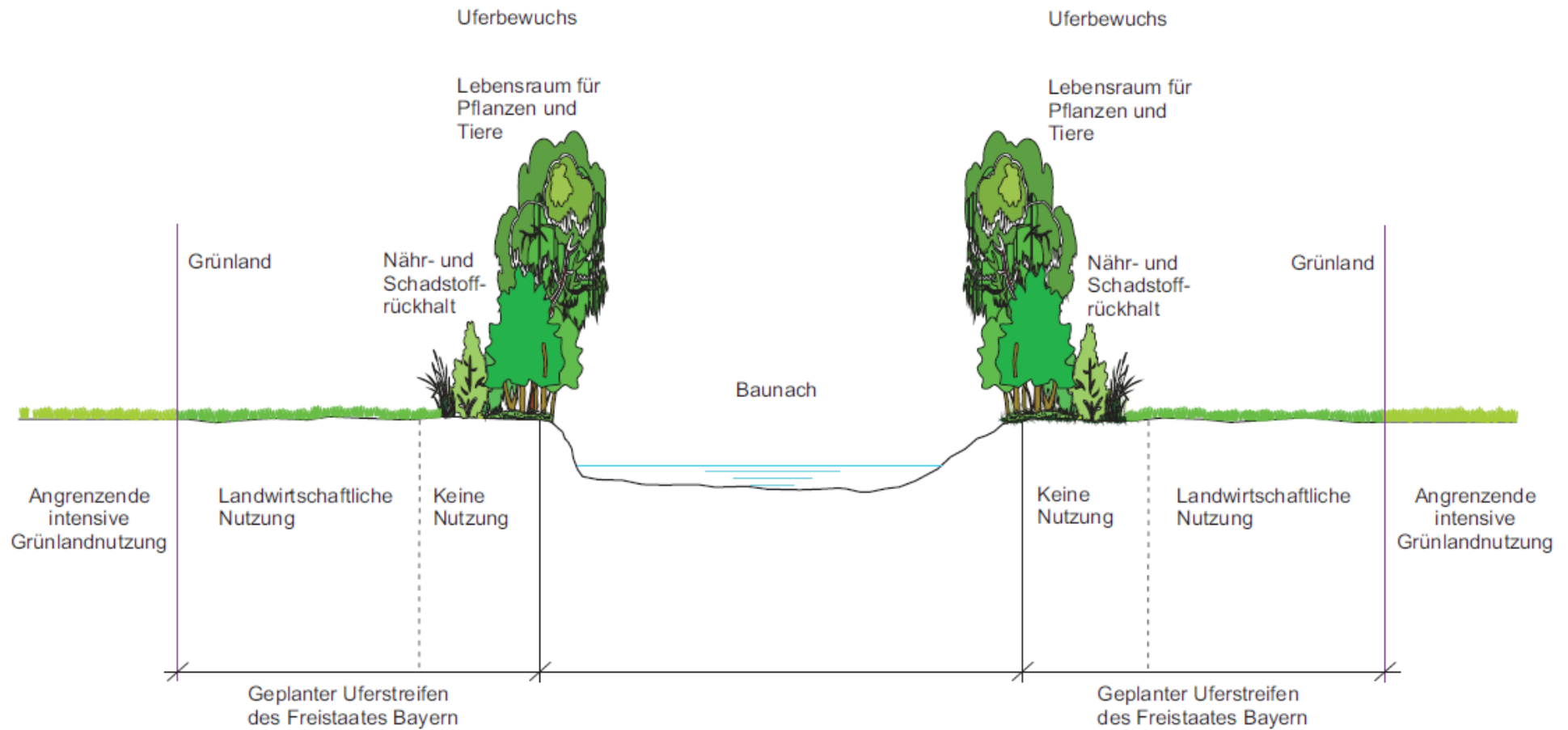



Pläne

[2_2_Baunach_Ausbau_Ebern_Bauabschnitt_1_Grunderwerbsentwurf.pdf](#)

[2_3_Baunach_Ausbau_Ebern_Bauabschnitt_2_Grunderwerbsentwurf.pdf](#)





Vielen Dank für Ihre
Aufmerksamkeit

